

正航企業 **e** 化解決方案

靈活的貿易循環模組



正航資訊股份有限公司
CHING HANG INFORMATION CO., LTD

新競爭經濟時代

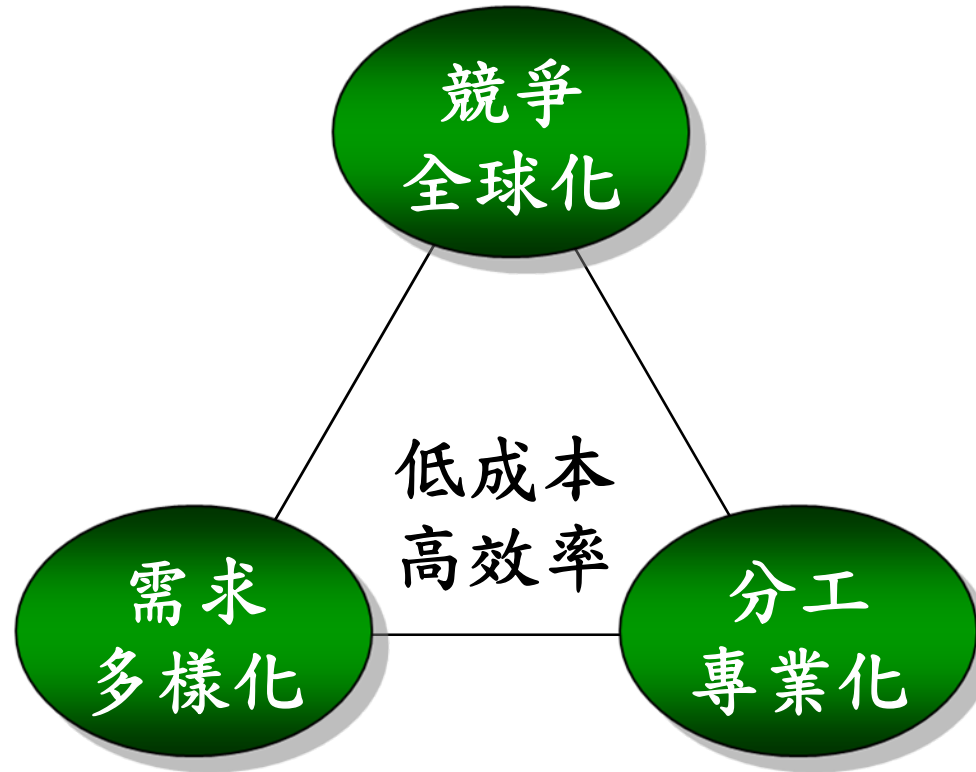

企業e化目的

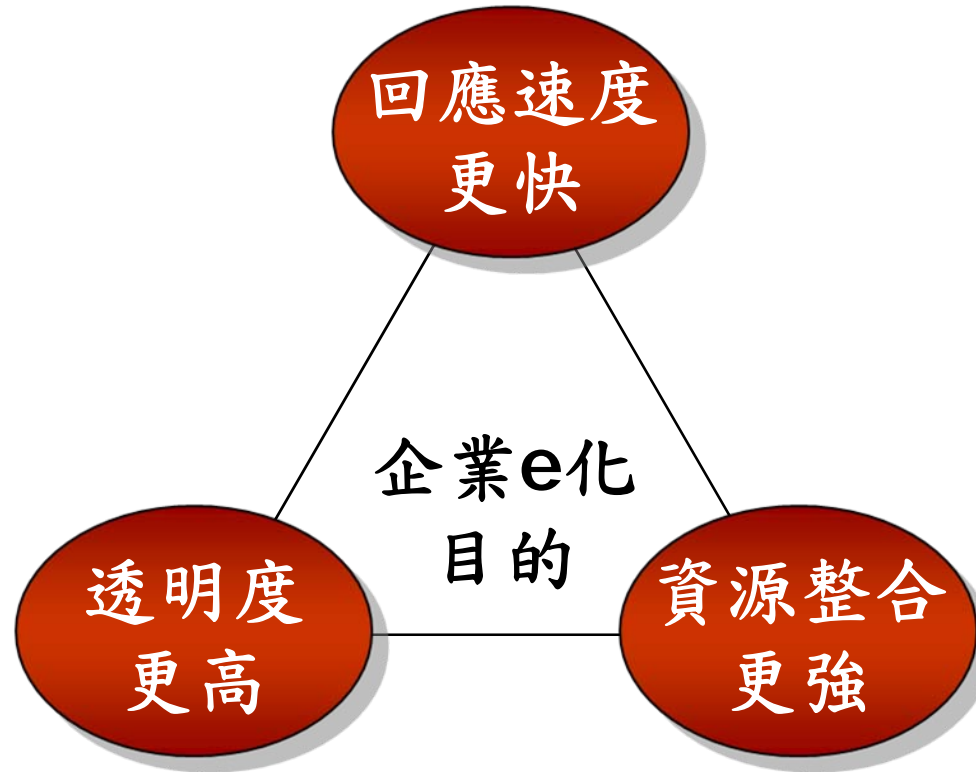

貿易循環在企業中的價值

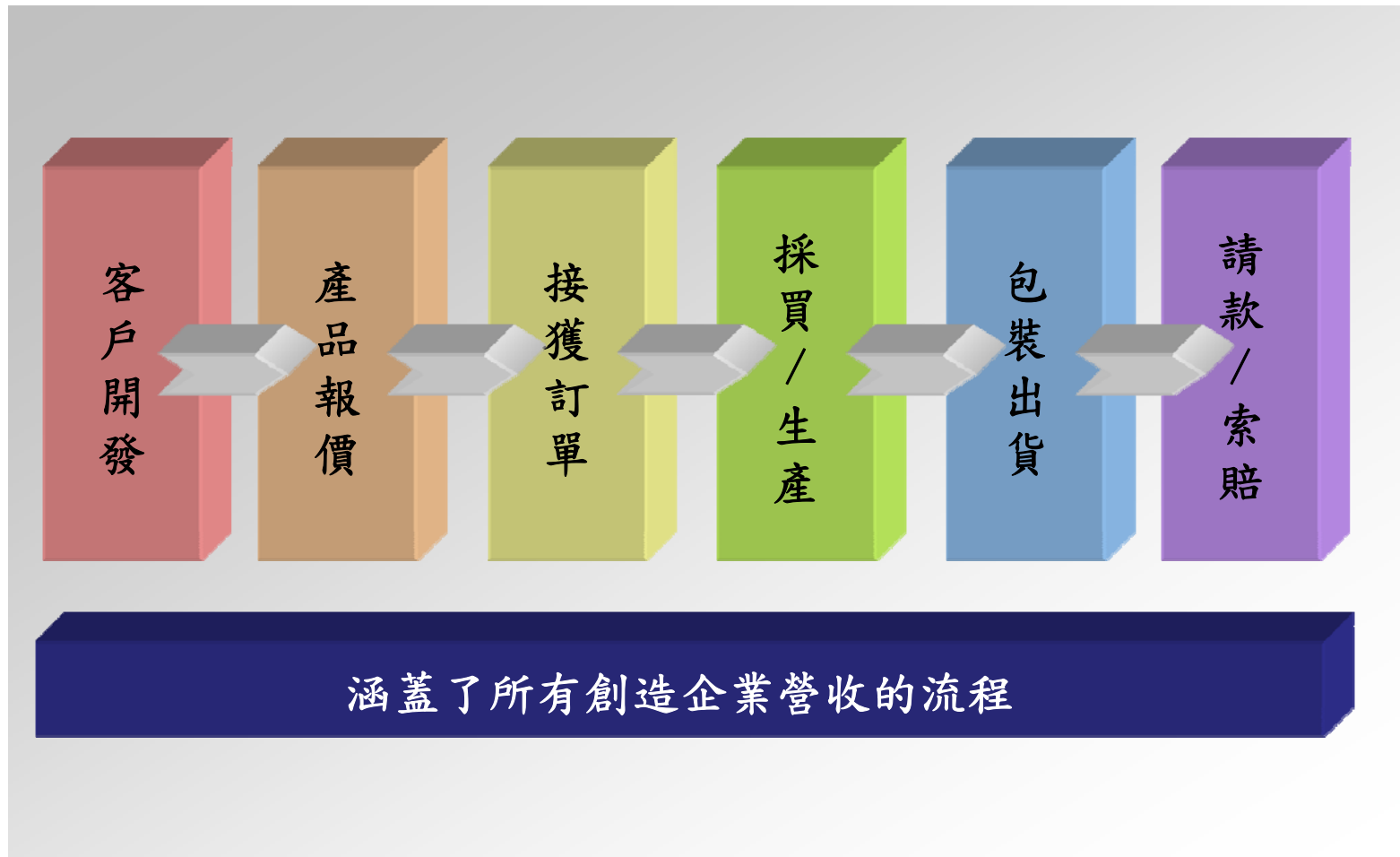

正航貿易循環系統功能特色

- 多樣選擇：
15種貿易交易條件，26組產品描述
- 完整流程：
Quotation、S/C、P/O、P/L、W/L、S/N、
Invoice
- 即時回應：
庫存、帳款、利潤、歷史交易即查即得
- 整合採購：針對S/C，提供多元化的採購建議
- 會計帳務：交易單據可直接轉成傳票

正航貿易循環系統功能特色

- 豐富資訊：
 - 各項應收明細跟催表、應付佣金管理報表
 - 客戶索賠及各項利潤交叉分析表
 - 裝船日期預警提示表
 - S/C未出貨追蹤報表
 - P/O未進貨追蹤報表
 - L/C押匯狀況分析表

貿易循環的企業情境

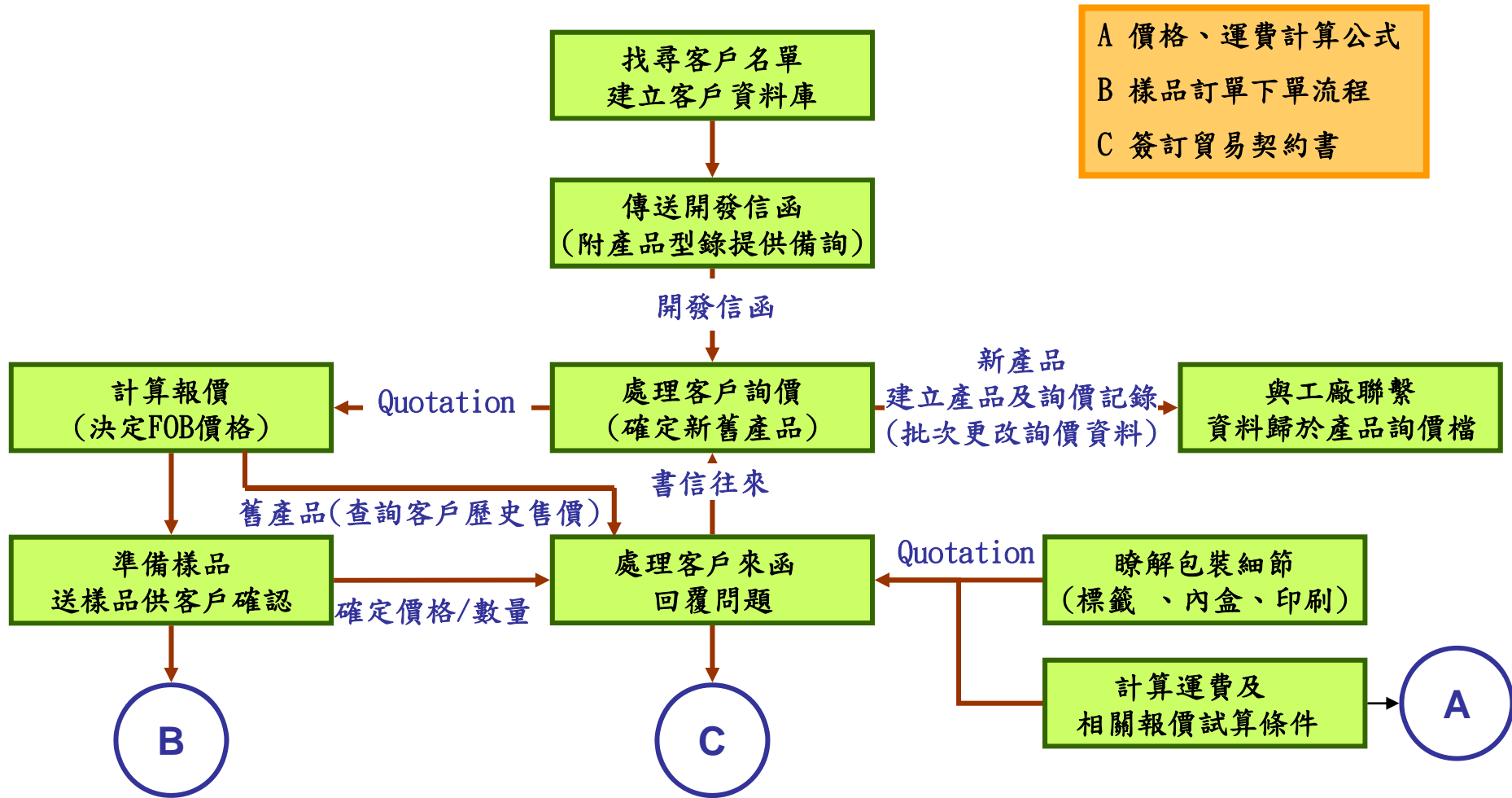

貿易循環的企業情境

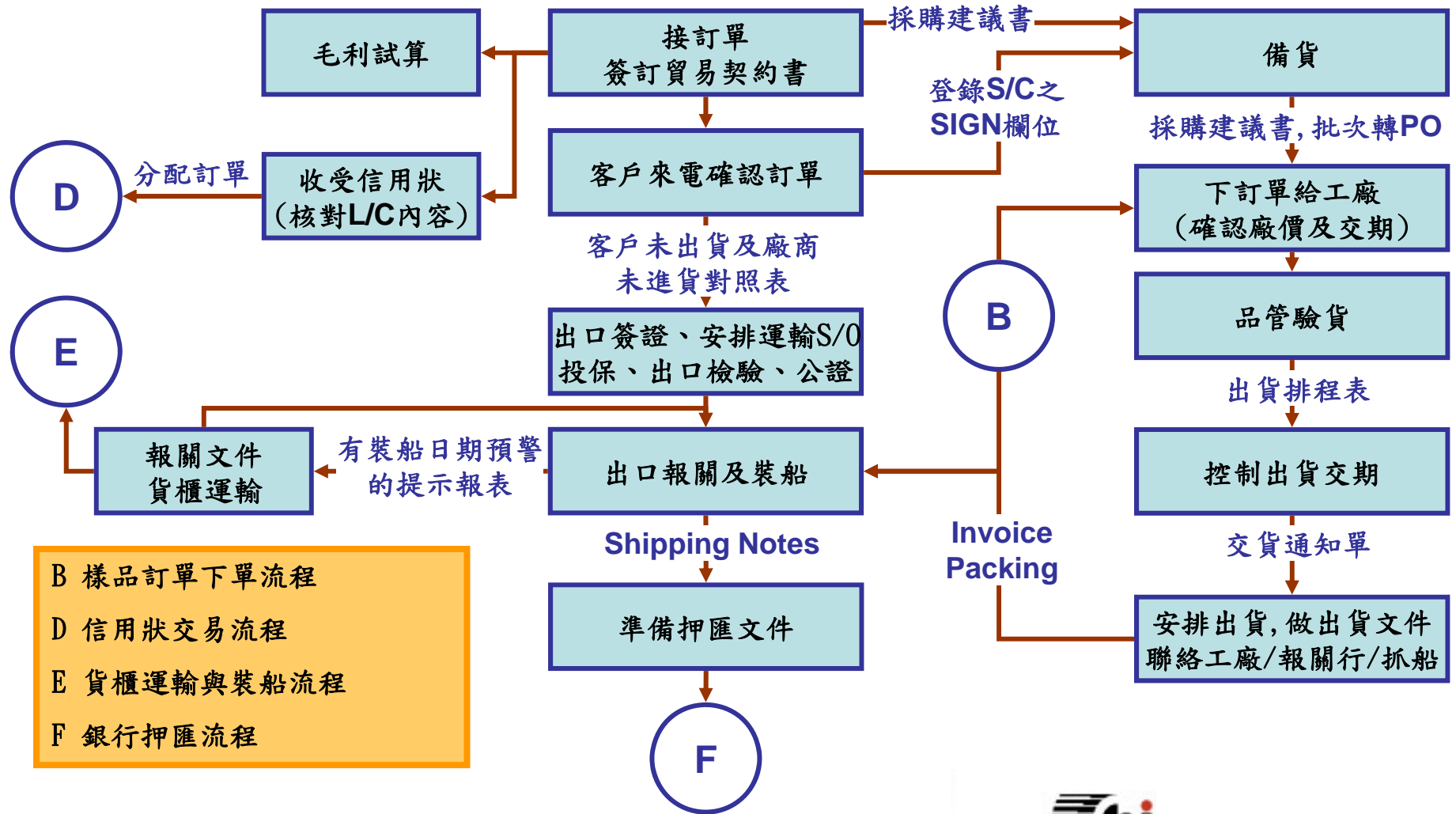

貿易循環的企業情境

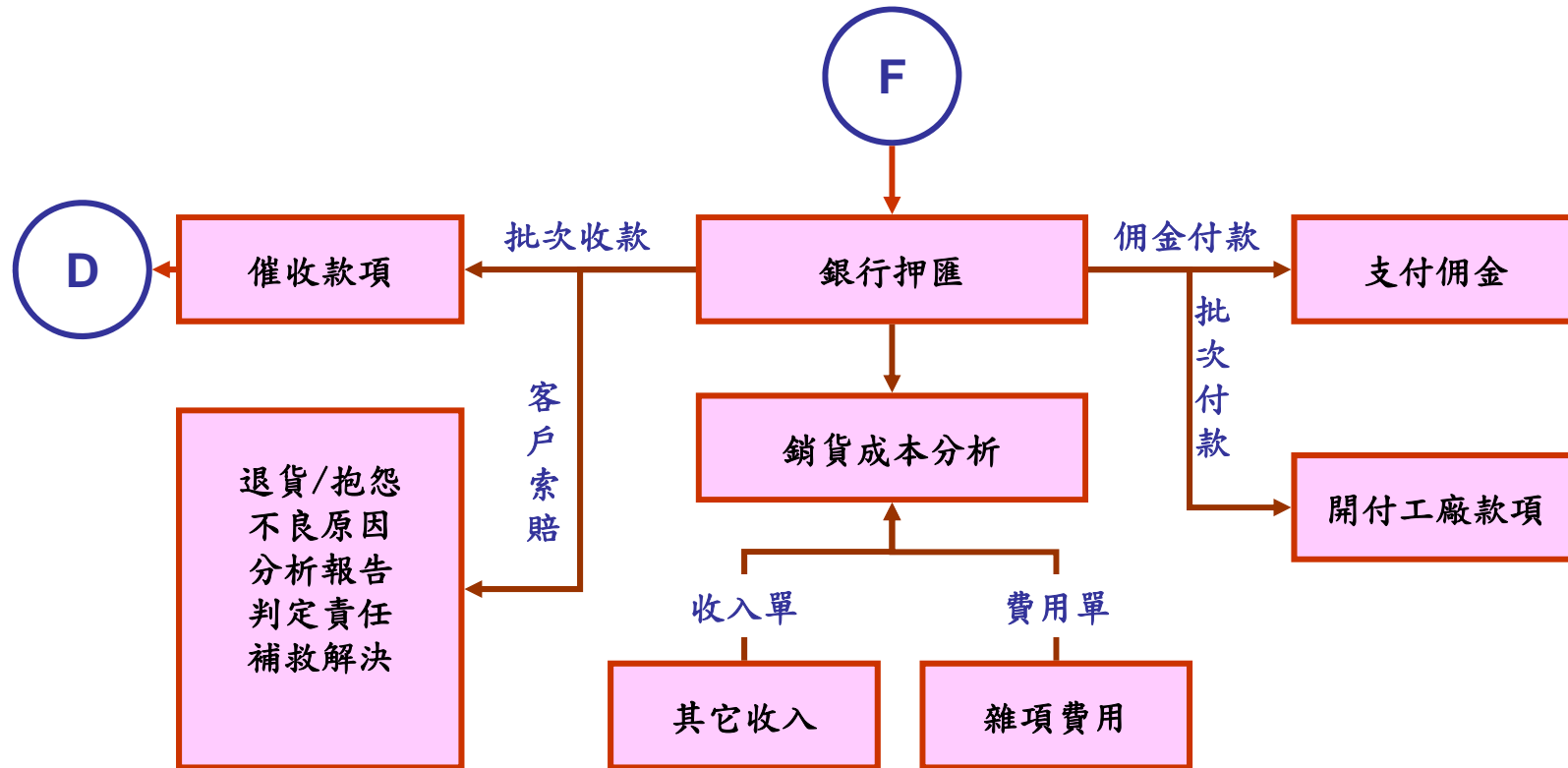

D 信用狀交易流程
F 銀行押匯流程

貿易循環的組織架構

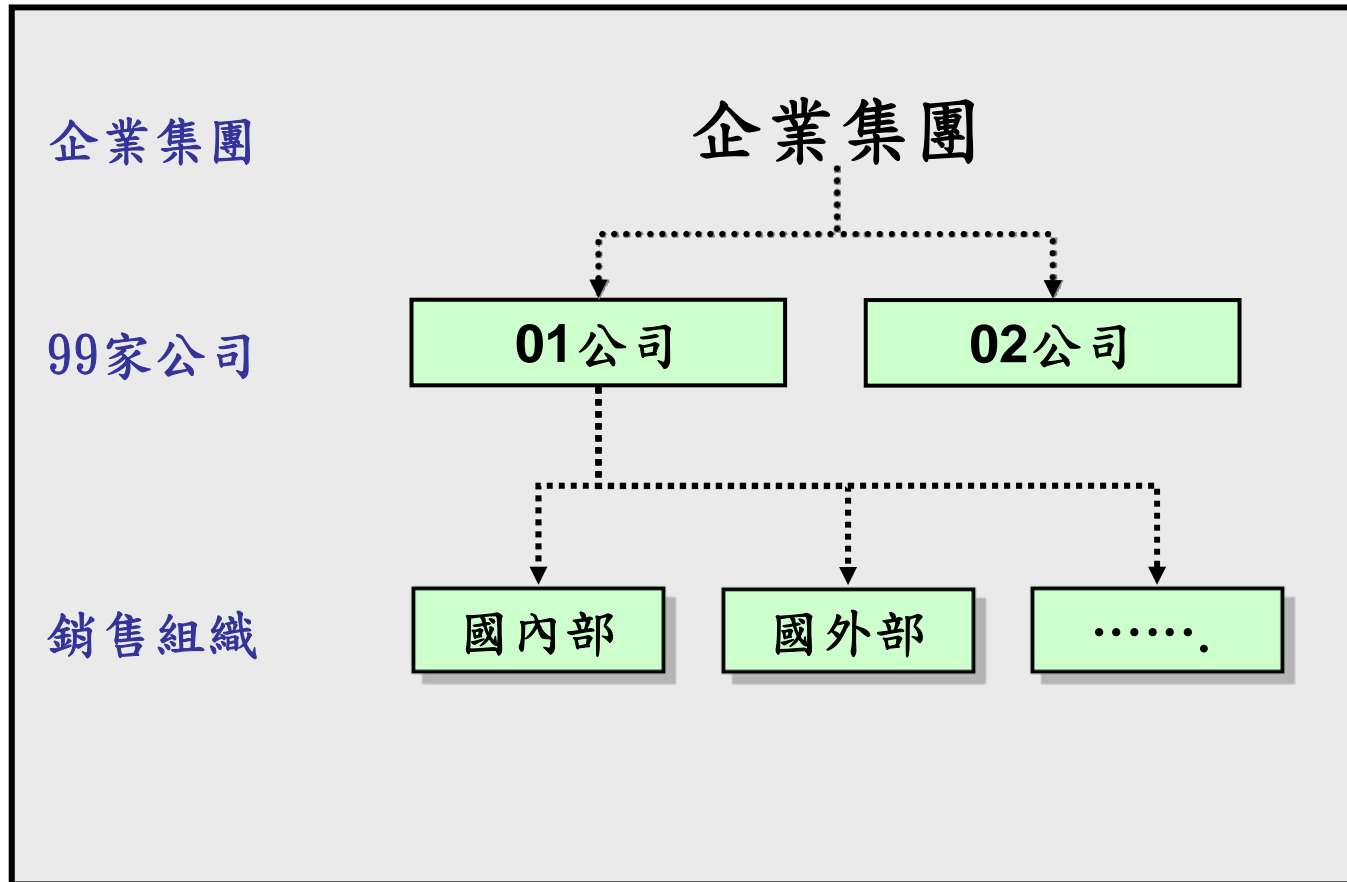

交易單據來源資料

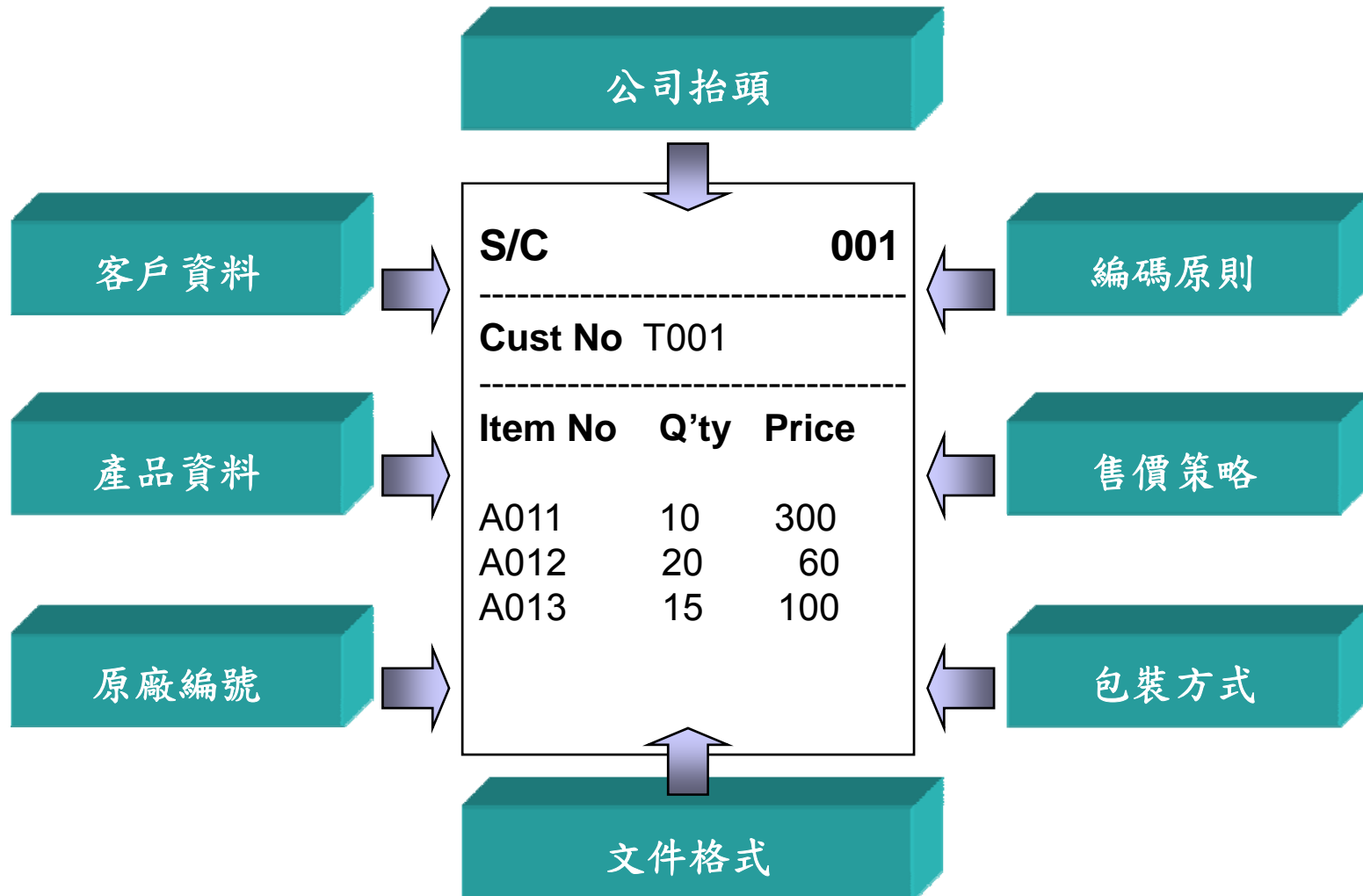

客戶資料



客戶資料設定 (瀏覽...)

客戶編號	1001	類別	1 家用電器	<input type="checkbox"/> 臨時
客戶全稱	佳福量販店	區域		<input type="checkbox"/> 外銷
帳款歸屬	1001	幣別	NID 台幣	<input type="checkbox"/> 會員

基本資料 | 庫存交易資料 | 收款條件 | 出口資料 | 地址 | 其他 | 帳號設定 | 客服資料

客戶簡稱	佳福量販店	統一編號	22555003
發票抬頭	佳福量販店	負責人	高先生
聯絡人	王森林	採購	聯絡電話一 03-666888
聯絡電話二			聯絡電話三
行動電話			傳真號碼 03-666777
Modem			資本額 100,000,000
業務人員	T009 關之羽		行業別 量販店
電子郵件	hsng@sell.com.tw		<input type="button" value="寫信"/>
網址	www.chi.com.tw		<input type="button" value="上網"/>

期初帳款 期初借入 期初借出 促銷管理 歷史交易 原廠產品 帳務重置 業務重置

產品資料

存量資訊

產品描述

採購策略

基本資料

交易資料

原廠編號

出口包裝

詢價資訊

產品資料設定 (瀏覽...)

產品編號	A01	產品類別	1 家用電器
條碼編號	CHI-A01	計量單位	台
品名規格	音響三合一組合		
發票品名	音響三合一組合		
英文品名	CHI Super Radio (3 in 1)		
基本資料 存量資訊 產品描述 採購策略 交易資料 出口資料			
使用幣別	NTD	包裝1	2 台 = 盒
產品單價	<input checked="" type="checkbox"/> 未稅 <input type="checkbox"/> 含稅	包裝2	6 盒 = 箱
建議售價	20,000.00	換算單位	= 0.0000 台
售價A	0.00	盤點編號	A1 條碼列印
售價B	0.00	進口稅率	10.00 %
售價C	0.00	貨物稅率	3.00 %
售價D	0.00		
售價E	0.00		
標準進價	0.00		
使用批號設定			
<input type="checkbox"/> 使用批號管理 <input type="checkbox"/> 使用出廠日期 <input type="checkbox"/> 使用有效日期 預設天數 <input type="text" value="0"/> 天			
期初設定 批號設定 原廠產品 產品組合 細項描述 產品重置 促銷價格 詢價資訊			



公司抬頭資料

因應報價文件需要，提供多公司抬頭設定功能

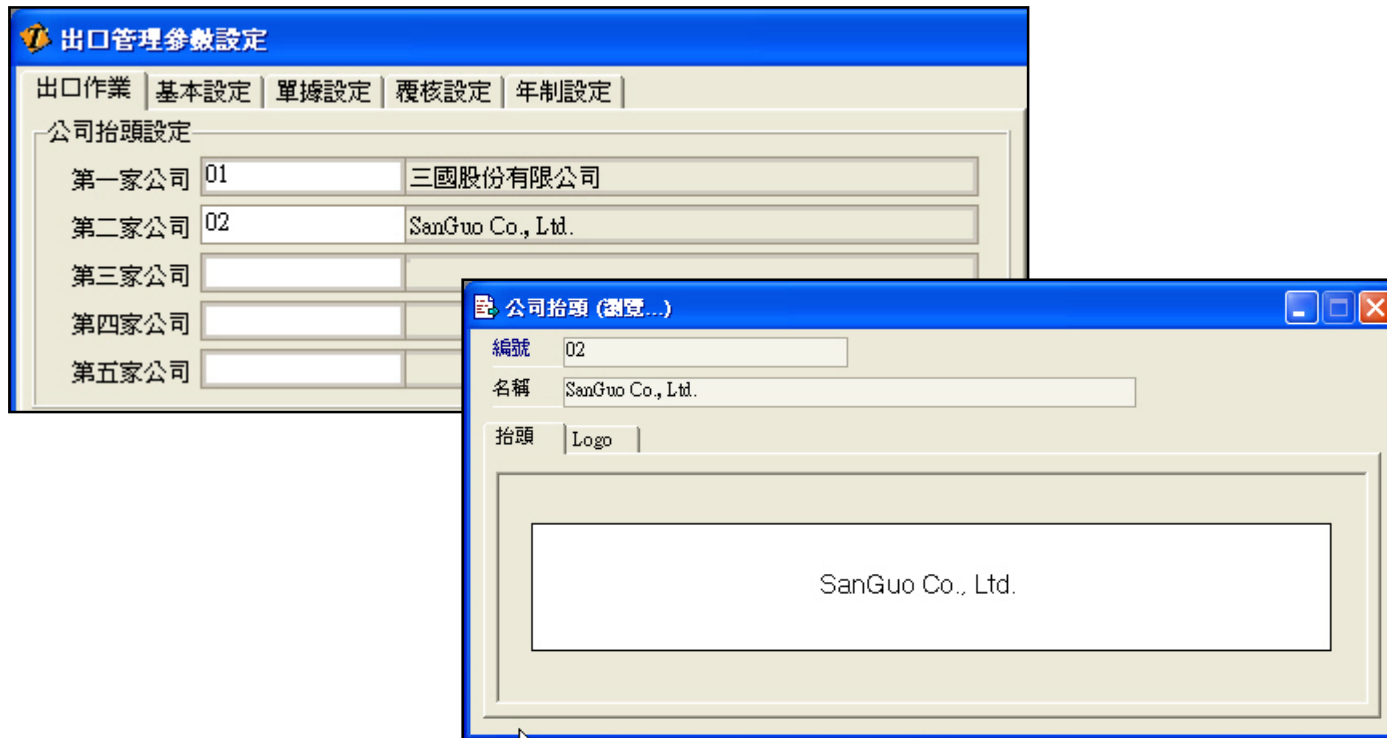

編碼原則

用戶可依需求，依每張單據設定其專屬之編碼原則，以茲識別

出口管理參數設定

出口作業 | 基本設定 | 單據設定 | 覆核設定 | 年制設定

編碼原則

Quotation	YYYYMMDDX	...	複	表頭空行	0	報表列印選項	印公司印表頭
SAC	YYYYMMDDX	...			0		印公司印表頭
Invoice	YYYYMMDDX	...			0		印公司印表頭
Packing	YYYYMMDDX	...			0		印公司印表頭
Shipping	YYYYMMDDX	...			0		印公司印表頭
PO	YYYYMMDDX	...			0		
交貨通知單	YYYYMMDDX	...			0		
採購建議書	YYYYMMDDX	...			0		

採購建議轉PO之編碼 SAC + 流水號 PO編碼原則

Quotation編碼原則

說明

編碼之長度最長為14碼,其中可包含4碼連續且不同的K值,編碼之好壞影響系統運作既深且遠,務需依貴公司之運作狀態規劃。

如有疑問請和您的規劃師仔細討論!

年份設定
 西元兩碼 西元四碼 不使用
 台灣兩碼 台灣三碼

月份設定
 一碼 二碼 不使用

日期設定
 使用 不使用

K值設定
 不使用 使用 K值

依部門 依人員

範例
 以下有三個範例:
 2005/10/28的第一張單據: 20051028001
 2005/11/08的第一張單據: 20051108001
 2005/12/16的第一張單據: 20051216001

售價策略

用戶可依需求，設定 **Quotation**、**S/C** 自動取得的預設單價金額

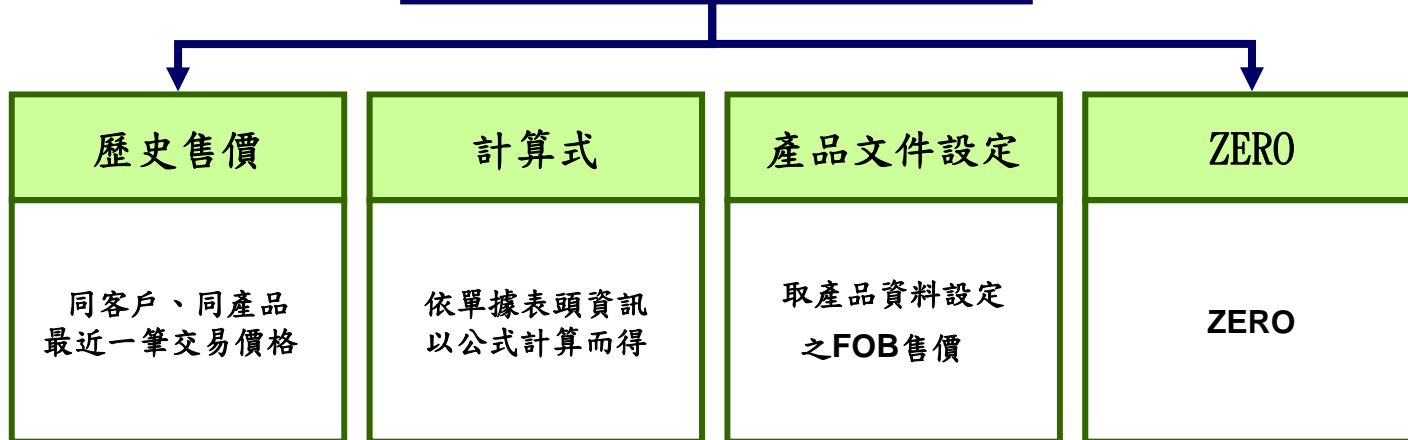
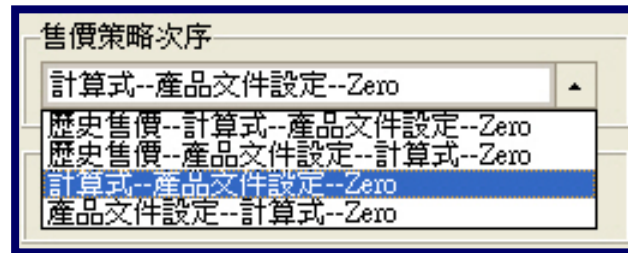

報價試算

用戶可輸入相關資訊，試算各項交易條件之報價金額

價格試算 (QUOTEPRICE CALCULATE)

ItemNo: A011 CHI Super DVD Player
 Supplier:

成本取用: 主供應商詢價 現行平均成本

Qty: 1 COST: 300.000

交易幣別: USD USD
 匯率: 34.1234
 固定支出: 0
 其它費用: 0
 運費: 0
 保險率: 10.00% 0
 利潤率: 5.00% 15
 佣金率: 0.00% 0

運費試算作業:
 KG: 0
 CUFT: 0
 20呎櫃: 0
 40呎櫃: 0
 40高櫃: 0
 45呎櫃: 0

試算選擇:
 KG 40呎櫃
 CUFT 40高櫃
 20呎櫃 45呎櫃

運費金額: 0 確定

試算 取回 放棄

價格試算 (QUOTEPRICE CALCULATE)

ItemNo: A011 CHI Super DVD Player
 Supplier:

成本取用: 主供應商詢價 現行平均成本

Qty: 1 COST: 300.000

交易幣別: USD USD
 匯率: 34.1234
 固定支出: 0
 其它費用: 0
 運費: 0
 保險率: 10.00% 0
 利潤率: 5.00% 15
 佣金率: 0.00% 0

各交易條件之報價如下:

<input checked="" type="radio"/> FOB	315.000
<input type="radio"/> CIF	353.933
<input type="radio"/> CFR	315.000
<input type="radio"/> C&I	353.933
<input type="radio"/> FOB&	315.000
<input type="radio"/> CFR&	315.000
<input type="radio"/> C&I&	353.933
<input type="radio"/> CIF&&	353.933

試算 取回 放棄

PS. 本例之報價試算，以乘法計算

包裝方式

依產品逐一設定包裝資料並製訂包裝箱號的編號方式

20CY	<input type="text" value="30"/>	台
40CY	<input type="text" value="15"/>	台
40HQ	<input type="text" value="0"/>	台
45CY	<input type="text" value="0"/>	台

包裝方式Packing

內包裝	外包裝	材積	淨重	毛重	MEAMT
<input type="text" value="1"/>	<input type="text" value="12"/>	<input type="text" value="36.00"/>	<input type="text" value="4.00"/>	<input type="text" value="5.00"/>	<input type="text" value="1.00"/>
PCS ▾	CTN ▾	CTN ▾	CTN ▾	CTN ▾	CTN ▾



Packing List

轉入Packing時箱號的設定

- 排序
- 來源單序號
 - 產品編號
 - 箱號 與交貨通知單同
 - 每筆產品從1編號
 - 產品連續編號
 - 尾箱 產品連續編號
 - 產生箱號999

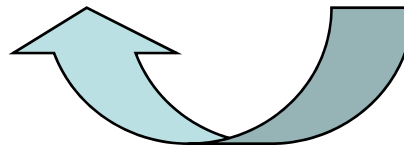

文件格式

依實際用途，可設定多種報表格式，並輸出成不同的資料格式

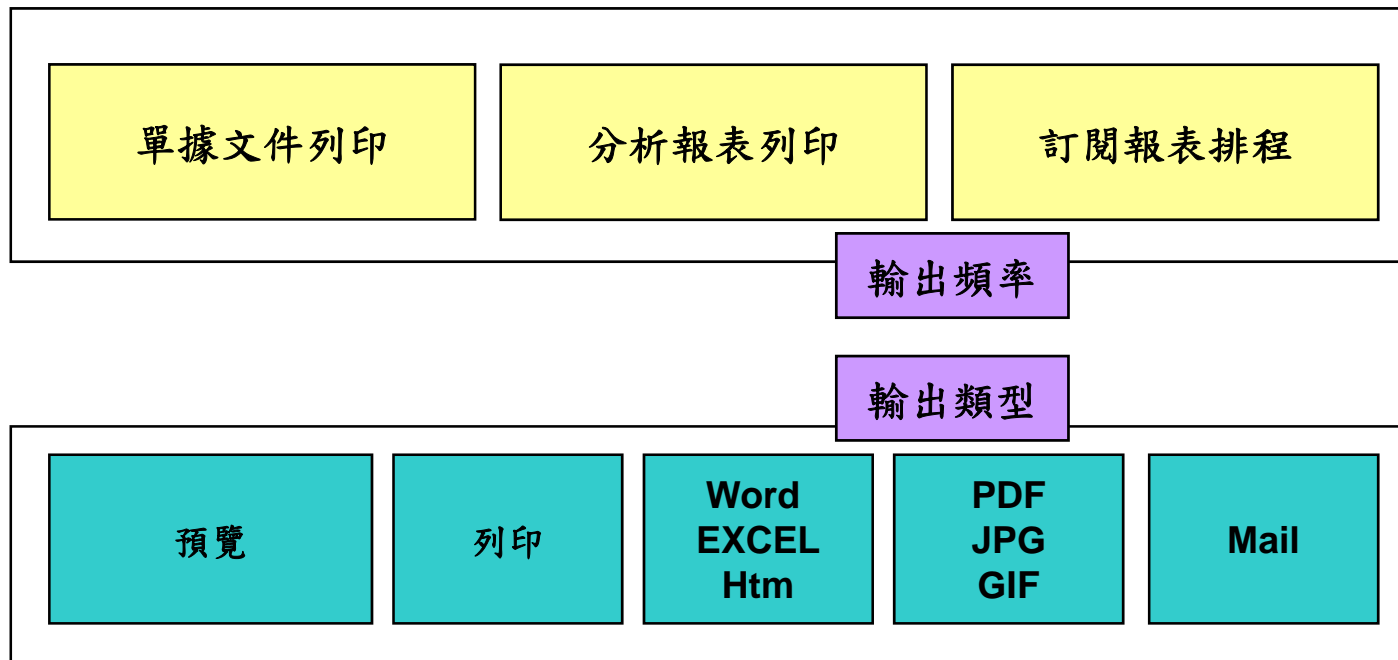

更多企業e化解決方案

想瞭解更多正航能為您企業e化達成的功能嗎?
更輕鬆的e化方式，現在就與正航聯絡!

- 線上試用申請
- 顧問預約諮詢專線:
台北 (02)7720-9699 分機 528
台中 (04)2358-9967 分機 752
高雄 (07)535-7255 分機 564
- 正航資訊全球資訊網 <http://www.chi.com.tw/>

